

RELATÓRIO FOTOGRÁFICO 1ª MEDIÇÃO –CONTRATAÇÃO DE EMPRESA DE ENGENHARIA PARA EXECUÇÃO DE OBRA NA CONSTRUÇÃO DE POSTOS DE SAÚDE DO MUNICÍPIO DE SANTALUZ/BAHIA - POSTO RUA DA PALHA.

DATA	MUNICÍPIO	EMPREENDIMENTO
22/01/2024	Santaluz	Construção do Posto de Saúde do Povoado da Rua da Palha





Antonio Soares Cordeiro Neto
Engenheiro Civil
CREA Nº 051888554-2

FOTO 01 – Placa de obra em chapa aço galvanizado, instalada

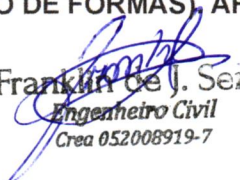

FOTO 02 – ESCAVAÇÃO MANUAL DE VALA PARA VIGA BALDRAME (INCLUINDO ESCAVAÇÃO PARA COLOCAÇÃO DE FÔRMAS), AF_06/2017

Franklin de J. Sena
Engenheiro Civil
Crea 052008919-7

DATA	MUNICÍPIO	EMPREENDIMENTO
22/01/2024	Santaluz	Construção do Posto de Saúde do Povoado da Rua da Palha



FOTO 03 - ESCAVAÇÃO MANUAL DE VALA PARA VIGA BALDRAME (INCLUINDO ESCAVAÇÃO PARA COLOCAÇÃO DE FÔRMAS). AF_06/2017



AS
Antonio Soares Cordeiro Neto
Engenheiro Civil
CREA - 05188554-2

Franklin de J. Sena
Franklin de J. Sena
Engenheiro Civil
Crea 052008919-7

FOTO 04 - ESCAVAÇÃO MANUAL DE VALA PARA VIGA BALDRAME (INCLUINDO ESCAVAÇÃO PARA COLOCAÇÃO DE FÔRMAS). AF_06/2017

DATA	MUNICIPIO	EMPREENDIMENTO
22/01/2024	Santaluz	Construção do Posto de Saúde do Povoado da Rua da Palha



FOTO 05 – ESCAVAÇÃO MANUAL DE VALA PARA VIGA BALDRAME (INCLUINDO ESCAVAÇÃO PARA COLOCAÇÃO DE FÓRMAS). AF_06/2017



Antonio Soares Cordeiro Neto
 Engenheiro Civil
 CREA - 051888554-2



Franklin de J. Sena
 Engenheiro Civil
 Crea 052008919-7

FOTO 06 – LASTRO DE CONCRETO MAGRO, APLICADO EM BLOCOS DE COROAMENTO OU SAPATAS, ESPESSURA DE 3 CM

DATA	MUNICÍPIO	EMPREENDIMENTO
22/01/2024	Santaluz	Construção do Posto de Saúde do Povoado da Rua da Palha



Franklin da J. Sena
Franklin da J. Sena
Engenheiro Civil
CREA 052008919-7

FOTO 07 - LASTRO DE CONCRETO MAGRO, APLICADO EM BLOCOS DE COROAMENTO OU SAPATAS, ESPESSURA DE 3 CM



Antonio Soares Cordeiro Neto
Antonio Soares Cordeiro Neto
Engenheiro Civil
CREA 051888554-2

FOTO 08 – LOCAÇÃO CONVENCIONAL DE OBRA, UTILIZANDO GABARITO DE TÁBUAS CORRIDAS PONTALETADAS A CADA 2,00M

DATA	MUNICIPIO	EMPREENDIMENTO
22/01/2024	Santaluz	Construção do Posto de Saúde do Povoado da Rua da Palha



FOTO 9 – LOCAÇÃO CONVENCIONAL DE OBRA, UTILIZANDO GABARITO DE TÁBUAS CORRIDAS PONTALETADAS A CADA 2,00M





Antonio Soares Cordeiro Neto
Engenheiro Civil
CREA - 051888554-2

Franklin de J. Sena
Engenheiro Civil
Crea 052008919-7

FOTO 10- (COMPOSIÇÃO REPRESENTATIVA) EXECUÇÃO DE ESTRUTURAS DE CONCRETO ARMADO, PARA EDIFICAÇÃO HABITACIONAL UNIFAMILIAR TÉRREA (CASA EM EMPREENDIMENTOS), FCK = 25 MPA

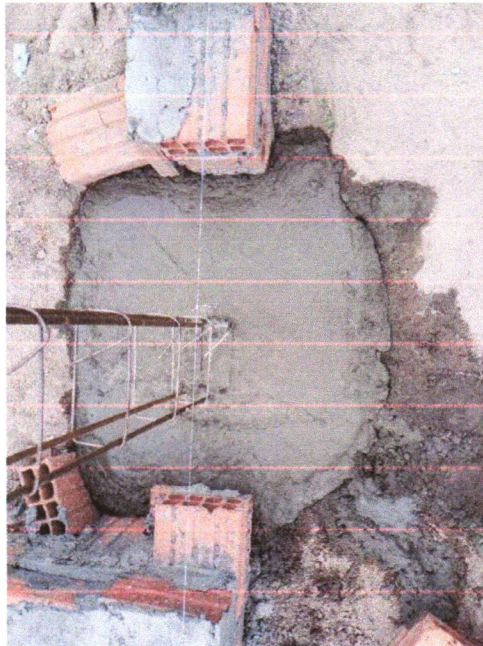
DATA	MUNICIPIO	EMPREENDIMENTO
22/01/2024	Santaluz	Construção do Posto de Saúde do Povoado da Rua da Palha





Antonio Soares Cordeiro Neto
Engenheiro Civil
CREA-051888554-2

FOTO 11- (COMPOSIÇÃO REPRESENTATIVA) EXECUÇÃO DE ESTRUTURAS DE CONCRETO ARMADO, PARA EDIFICAÇÃO HABITACIONAL UNIFAMILIAR TÉRREA (CASA EM EMPREENDIMENTOS), FCK = 25 MPA

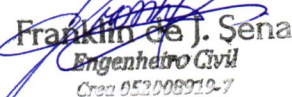

FOTO 12 - Barracão para Obras de Médio Porte Reaproveitamento 2 vezes

Franklin de J. Sena
Engenheiro Civil
Crea 053008919-7